

DPI600 系列便携式压力校验仪的数据通讯

不需要专门的校验软件即可实现校验仪中的校验数据上传到 PC 中，并打印数据结果。

适用于 DPI605, DPI610, DPI615 等具有 RS232 通讯接口的校验仪的数据传输。
如何实现：

在 WIN98 中：

开始→程序→附件→通讯→超级终端
打开超级终端功能，取一个连接的名字
按 OK 确认。

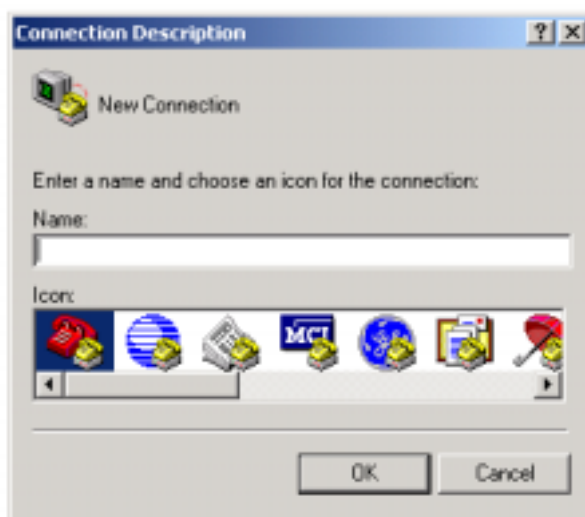

选择 COM1（串口 1），按 OK 确认。



设置通讯参数

Bond（波特率）选 9600

流量控制：无

其他参数不做改动

按 OK 确认。

即可建立一个连接。

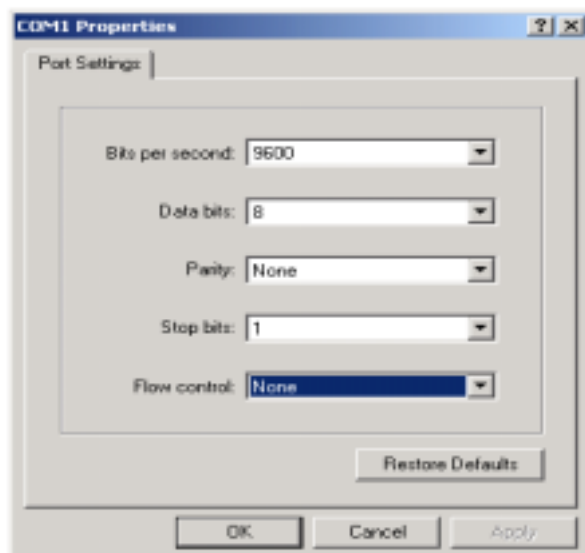

上传数据文件

用 RS232 电缆连接 PC 和 DPI610/615，依照以下操作，可以将所需要的校验数据文件上传到 PC 中。

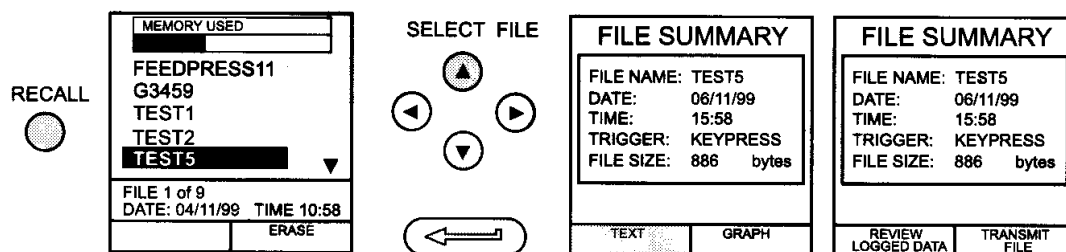

下图为上传后的数据

```

FILENAME:  TEST 5
DATE:      05/11/1999
TIME:      15:58
TRIGGER:   KEYPRESS
AMBIENT TEMP :  24.1 C
    
```

```

NO. OF POINTS  11
RECORD TYPE    0
CURRENT        mA  PRESSURE INT bar
    
```

3.902	0.008	-0.65	%span	PASS	05/11/1999	15:58:55
6.076	2.311	1.42	%span	FAIL	05/11/1999	16:00:03
7.598	4.404	0.47	%span	PASS	05/11/1999	16:00:57
8.085	5.023	0.41	%span	PASS	05/11/1999	16:01:45
9.949	7.249	0.94	%span	PASS	05/11/1999	16:02:42
13.002	11.300	-0.23	%span	PASS	05/11/1999	16:03:30
17.005	16.102	0.77	%span	PASS	05/11/1999	16:05:00
17.766	17.106	0.51	%span	PASS	05/11/1999	16:06:07
17.812	17.105	0.80	%span	PASS	05/11/1999	16:07:49
18.532	17.965	1.00	%span	PASS	05/11/1999	16:16:35
20.007	20.212	-1.02	%span	FAIL	05/11/1999	16:18:23

转换文件类型和打印

可以在超级终端中直接打印数据结果，也可以将所有数据以复制/粘贴的方式，转换为 WORD 或 EXCEL 的文件格式，并进行编辑和保存。